



MAISON DES PLUS BEAUX
VILLAGES DE
WALLONIE
URBANISME

- Des actions pour un espace rural de qualité -

La Maison de l'Urbanisme des Plus Beaux Villages de Wallonie travaille dans le prolongement des actions de l'association "Les Plus Beaux Villages de Wallonie". Elle propose des activités de sensibilisation, de formation, d'expertise et d'aide à la décision dans les domaines de l'aménagement du territoire, de l'urbanisme, de l'architecture et du patrimoine en milieu rural.

La newsletter de la MAISON DE L'URBANISME des Plus Beaux Villages de Wallonie

AVRIL 2023



A VENIR ...

ATELIERS CCATM 2023 - Référentiel Inondations

Thématique vaste et complexe, alimentée depuis fin 2022 par le référentiel «Constructions et aménagements en zone inondable» édité par le SPW-Territoire, les 8 Maisons de l'Urbanisme poursuivent leurs actions 2023.

2 ateliers seront ainsi proposés en ce mois d'avril par notre Maison de l'Urbanisme en collaboration avec le **service de géographie rurale de l'ULg (Laplec)** aux **Commissions Consultatives d'Aménagement du Territoire et Mobilité (CCATM)**, respectivement sur le territoire "**Condroz namurois/ Haute-Meuse**" (atelier COMPLET) et sur celui de la "**Vallée de la Lesse**" (places DISPONIBLES).

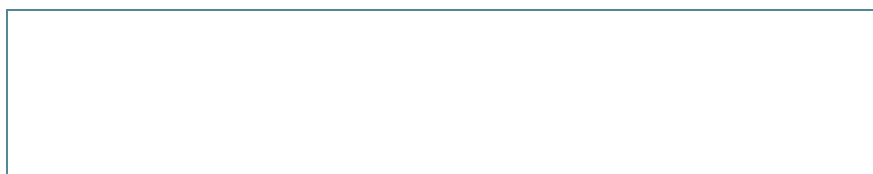



Atelier INONDATIONS & URBANISME RAISONNE - SOSOYE

Référentiel « Constructions et aménagements en zone inondable »

Mercredi 19 avril 2023 – 17h30 à 20h30

Salle « La Sosoyarde » - Rue de Marteau 25b à 5537 Anhée

Atelier co-animé par notre Maison de l'Urbanisme et le service de géographie de l'ULiège (Laplec)
Inscription souhaitée pour le [mercredi 12 avril](#) à architecte-conseil@beauxvillages.be



Atelier INONDATIONS & URBANISME RAISONNE - LESSIVE

Référentiel « Constructions et aménagements en zone inondable »

Mercredi 26 avril 2023 – 17h30 à 20h30

Salle "Les Tchabots de Lessive" - Rue de la Digue 26, 5580 Rochefort

Atelier co-animé par notre Maison de l'Urbanisme et le service de géographie de l'ULiège (Laplec)
Inscription souhaitée pour le [mercredi 19 avril](#) à architecte-conseil@beauxvillages.be



TABLE RONDE

Valorisation des matériaux de réemploi

On vous l'avait annoncé ... Notre table ronde sur la valorisation des matériaux de réemploi se profile à l'horizon... Nous vous donnons d'ores et déjà rendez-vous le **MERCREDI 07 JUIN 2023 !** Bloquez vos agendas !

07 juin 2023 de 15h00 à 17h30

Espace DELTA à NAMUR

VALORISATION DES MATÉRIAUX DE RÉEMPLOI : OPPORTUNITÉS ET MISES EN PRATIQUE

Echanges et réflexions autour des enjeux et du potentiel de développement liés à la récupération des matériaux de construction

Défi majeur pour le secteur de la construction,

Modèle économique basé sur une gestion plus durable et circulaire des matériaux,

Thématique liée à la préservation du patrimoine bâti d'hier,

Le **réemploi** est au cœur de nos préoccupations de demain !

La Maison de l'Urbanisme des Plus Beaux Villages de Wallonie et l'Association Pierres et Marbres de Wallonie vous convient à leur TABLE RONDE !



Evènement gratuit mais inscription obligatoire ([Inscriptions à venir dans la prochaine newsletter](#)).

Journée portes ouvertes partenaire Pierres et Marbres de Wallonie

Les carrières regorgent de trésors et de savoir-faire. C'est un monde passionnant à découvrir! Ce **samedi 22 avril**, 5 carrières membres de l'asbl Pierres et Marbres ouvrent leurs portes au public!

Le samedi 22 avril prochain, l'**asbl Pierres et Marbres** vous propose la découverte:

- de 5 carrières et de 5 pierres naturelles : Calcaire, grès, grès schisteux, quartzite
- d'un savoir-faire séculaire
- d'une biodiversité

Et des ateliers: mur en pierres sèches, réparation de pièces en marbre/pierre, travail de la pierre, sculpture et biodiversité...

Un rendez-vous à ne pas manquer donc!

Lieux des visites:

Province de Liège

- Carrière des Grès du Bois d'Anthistes à Comblain-au-Pont
- Carrière de la Préalée à Sprimont
- Carrière NewWalPierre à Theux
- Carrière de la Warche à Malmedy

Province de Hainaut

- Carrière de la Roquette à Gaurain-Ramecroix

Renseignements et inscription obligatoire



Et dans nos Beaux Villages alors?

Au détour de cette visite, que diriez-vous de rallier l'un de nos Beaux Villages à proximité, du côté du **Pays de Herve** par exemple?

Au cœur de notre patrimoine rural, la **PIERRE** occupe bien souvent une place de choix. Calcaire, grès, schiste, pierre de Gobertange, calcaire bajocien ou autre pierre de Poudingue parent de nombreuses bâtisses et participe à la cohérence patrimoniale et urbanistique de nos «Beaux Villages».



Les types de pierre dans nos Beaux Villages (de gauche à droite et de haut en bas : Calcaire bajocien appareillé ou non en Lorraine - Grès en Condroz - Pierre de Gobertange en Hesbaye - Schiste en Ardenne - Pierre de Poudingue en Fagne-Famenne (Wéris) - Calcaire en Pays de Herve et en Condroz)

RETOUR SUR ...

... les ACTIONS 2022 de notre Maison de l'Urbanisme

En 2022, le SPW-Territoire a entre autres chargé les 8 Maisons de l'Urbanisme de mener à bien 2 actions communes.



La 1ère, **l'action PADE 2021-2025** visait à **sensibiliser et impliquer les jeunes dans la réflexion sur la centralité, la densification «versus» l'étalement urbain, ainsi que sur les enjeux de notre territoire face aux changements climatiques.**

Cette action a permis de fédérer les jeunes et de recueillir témoignages, réflexions, attentes et pistes d'action par rapport au territoire de demain et aux lieux de vie qui seront les leurs.



La 2ème, **l'action ARENES «INONDATIONS»**, avait pour objectif **d'échanger, entre acteurs de terrain, sur la double thématique Inondations/ Urbanisme raisonné.**

Destinée à porter une réflexion sur l'avenir de l'urbanisation en Wallonie en lien avec les inondations de juillet 2021, cet atelier s'est adressé aux acteurs du territoire du Condroz namurois/ Haute-Meuse.

Retrouvez les rapports complets de ces 2 actions [ICI](#)

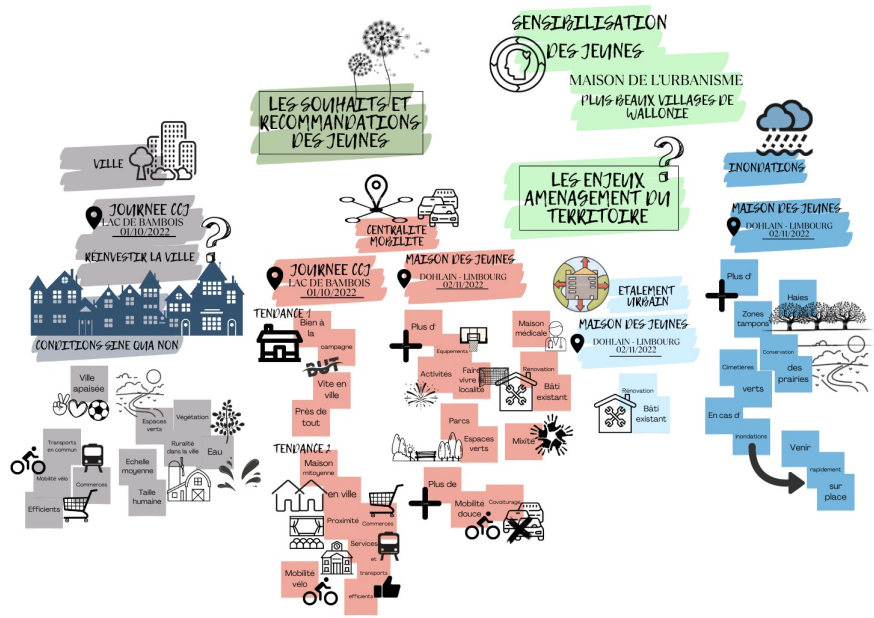

Plus d'information sur les actions de notre Maison de l'Urbanisme sur :



[BEAUXVILLAGES.BE/maison-urbanisme/](https://beauxvillages.be/maison-urbanisme/)

